

KARLSLUNDE STRANDKIRKE

Tilbygning i to etager

Strømberg
ENTREPRENØRFIRMAET
& Sahl A/S

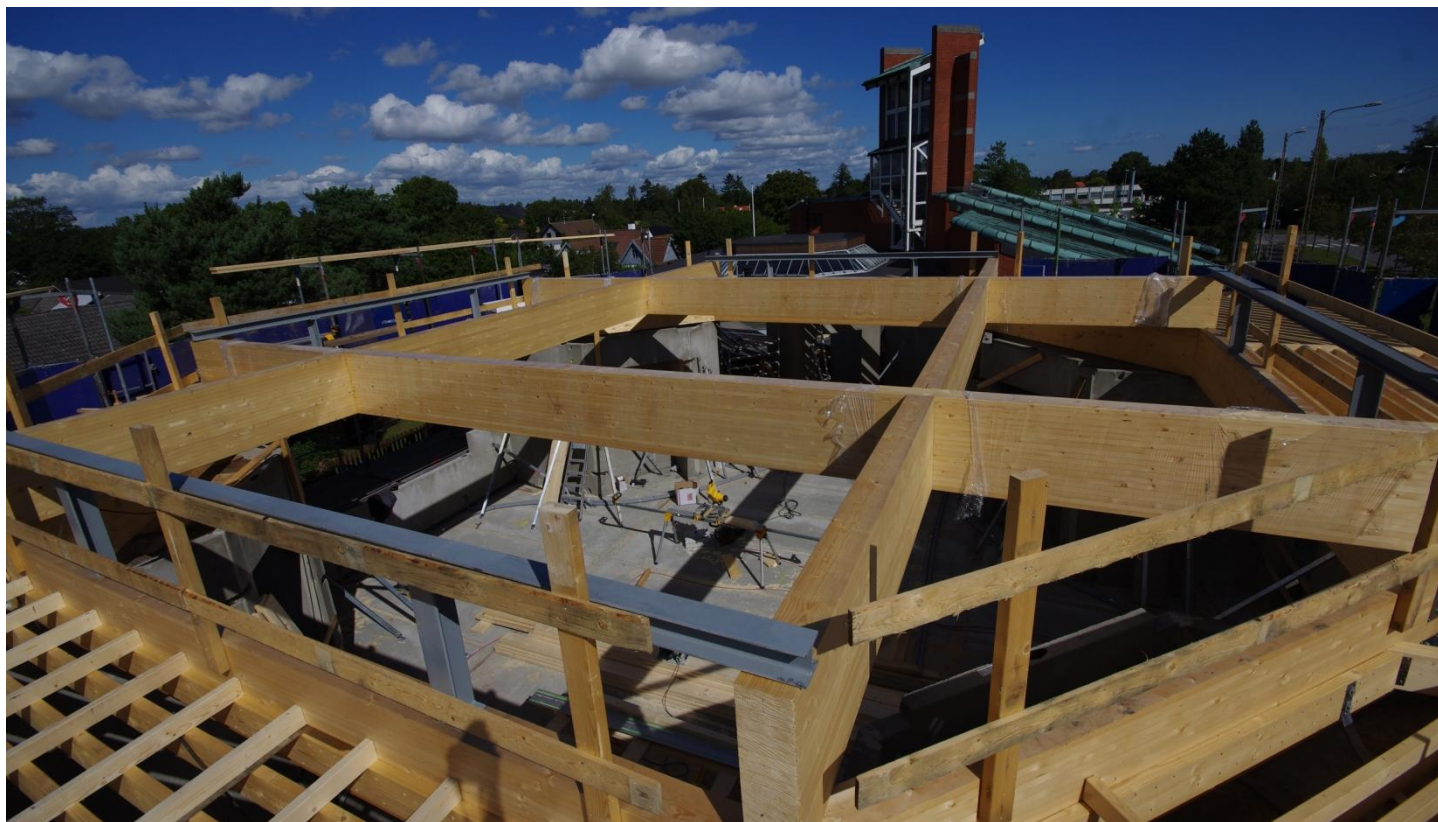

OPGAVEN

For Karlslunde Strandkirke opfører Strømberg & Sahl en ny tilbygning til den eksisterende kirke. Tilbygningen er i to etager fordelt på 380 kvadratmeter. Den nye tilbygning skal huse store og små mødelokaler samt kontorer.

Strømberg & Sahl sørger også for pæne udendørsarealer til den nye bygning med ny beplantning og græs.

FAKTA

Bygherre:	Karlslunde Strandkirke
Arkitekt:	E+N Arkitektur A/S
Ingeniør:	Constructa
Byggetid:	6,5 måneder
Entrepriseform:	Hovedentreprise
Byggesum:	7,6 mio. kr.
Areal:	380 m ²
Beliggenhed:	Karlslunde Mosevej 3